

Progetto Loft Rovereto

Milano, Via Privata Turro 6



Ubicazione dell'immobile

Le unità immobiliari sono site in Via Privata Turro n.6 a pochi metri dalla fermata della linea rossa M1 Rovereto.



Progetto LOFT 1



Pianta piano TERRA



Pianta piano SOPPALCO

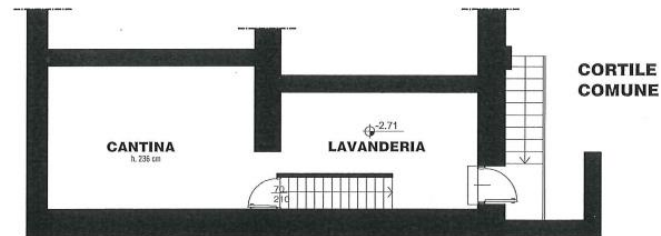

Pianta piano PRIMO interrato

Loft 1	slp
Piano terra	58
Piano soppalco	17,5
Piano cantina	48
Totale	123,5

L'accesso principale si trova in Via Turro; c'è la possibilità di accedere al piano interrato dell'appartamento da un secondo ingresso nel cortile.

Progetto LOFT 1 - Rendering



Progetto LOFT 2

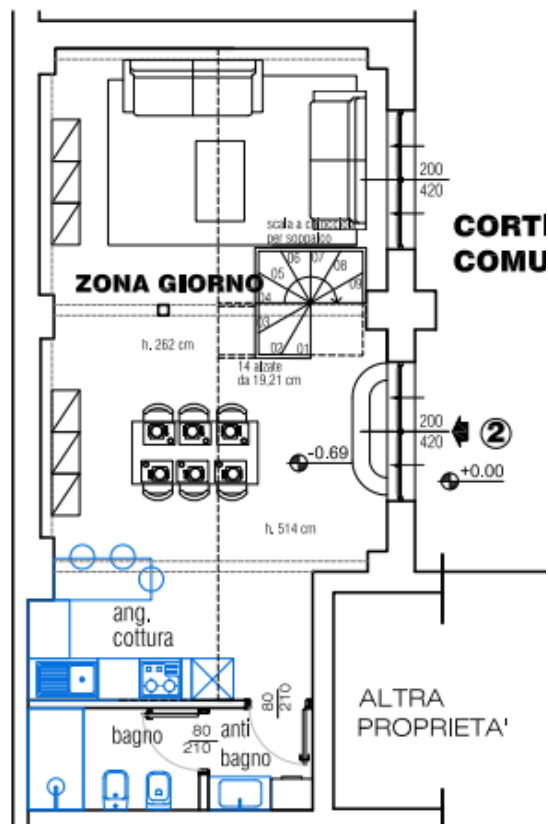

Pianta piano TERRA

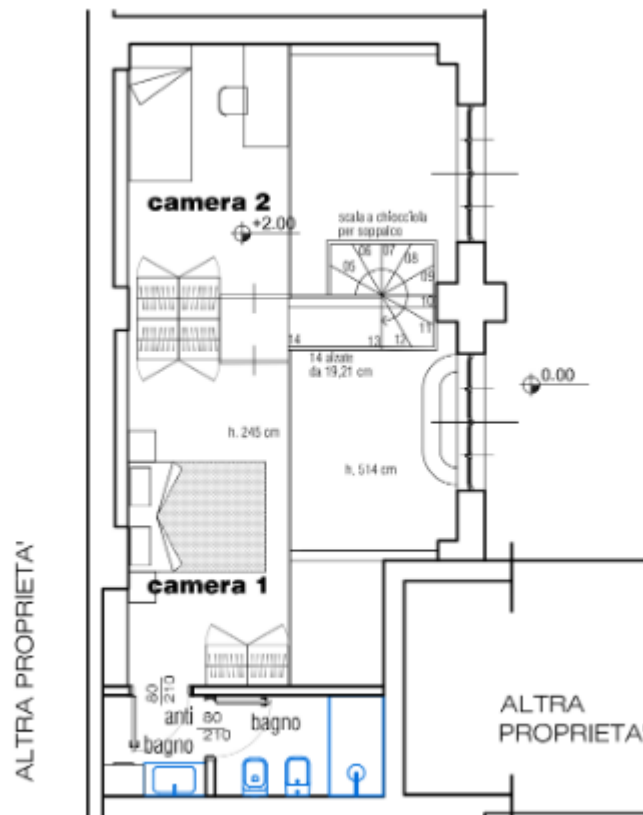

Pianta piano SOPPALCO

Loft 2	slp
Piano terra	61
Soppalco	34
Totale	95
Posto auto	

Progetto LOFT 2 - Rendering



L'accesso dell'unità si trova nel cortile interno dove è situato anche il posto auto di pertinenza.

Contatti

MB SVILUPPO S.R.L.

Via Augusto Anfossi, 36 - 20135 Milano - Italia

Tel. +39 0270300953

Pec: mbsviluppo@legalmail.it

Aldo Galvagni

aldo.galvagni@estivore.it

Cell. 3316472027

Nathalie Zoppitelli

nathalie.zoppitelli@gmail.com

Cell. 3356204574